

## Rapport de mission de repérage des matériaux et produits contenant de l'amiante avant réalisation de travaux

R. 4412-97 modifié par le décret 2012-639 du 4 mai 2012  
Norme NF X 46-020

15 AVENUE DU CLOCHER  
77176 SAVIGNY LE TEMPLE





## A \ INFORMATIONS GENERALES

### A.1 \ DESIGNATION DU BÂTIMENT

|                                                      |                      |                |                                                 |
|------------------------------------------------------|----------------------|----------------|-------------------------------------------------|
| Nature du bâtiment :                                 | LOGEMENTS COLLECTIFS | Adresse :      | 15 AVENUE DU CLOCHER<br>77176 SAVIGNY LE TEMPLE |
| Date du permis de construire ou date de construction |                      | Bâtiment :     |                                                 |
| Etage :                                              |                      | Porte :        |                                                 |
| Ref Cadastrale :                                     | NC                   | Propriété de : | OPH77<br>10 AVENUE CHARLES PEGUY<br>77000 MELUN |

### A.2 \ DESIGNATION DU DONNEUR D'ORDRE

|           |                                        |                            |  |
|-----------|----------------------------------------|----------------------------|--|
| Nom :     | OPH77                                  | Documents remis :          |  |
| Adresse : | 10 AVENUE CHARLES PEGUY<br>77000 MELUN | Moyens mis à disposition : |  |

### A.3 \ EXECUTION DE LA MISSION

|                         |                                                                                                             |                                         |                                                              |
|-------------------------|-------------------------------------------------------------------------------------------------------------|-----------------------------------------|--------------------------------------------------------------|
| RAPPORT N° :            | 91LAK0103                                                                                                   | Laboratoire d'Analyses :                | ITGA                                                         |
| Repérage réalisé le :   | 24/10/2018                                                                                                  | Adresse laboratoire :                   | 3 RUE ARMAND HERPIN LACROIX - CS 46537<br>35065 RENNES CEDEX |
| Accompagnateur :        |                                                                                                             | Numéro d'accréditation :                | 1-5967                                                       |
| Par :                   | Guillaume ROGEZ                                                                                             | Organisme d'assurance professionnelle : | AXA France                                                   |
| N° certificat :         | 8073002                                                                                                     | Adresse assurance :                     | 313 Terrasses de l'Arche<br>92727 NANTERRE CEDEX             |
| Date d'obtention :      | 09/10/2017                                                                                                  | N° de contrat d'assurance :             | 10063271004                                                  |
| Organisme certificateur | BUREAU VERITAS<br>60 Avenue du General de<br>Gaulle - Immeuble Le<br>Guillaumet - 92046 PARIS<br>LA DEFENSE | Date de validité :                      | 31/12/2018                                                   |

## B \ CACHET DU DIAGNOSTIQUEUR

**FAIT LE 30/11/2018**

Cabinet : EXPERT HABITAT & INDUSTRIE INGENIERIE

Nom du responsable : **DEMOULIN Frédéric**

Nom du diagnostiqueur : **Guillaume ROGEZ**



Rapport N° : 91LAK0103 24/10/2018

Version : 30/11/2018

3/11

## C\ SOMMAIRE

### Table des matières

|                                                                 |                                    |
|-----------------------------------------------------------------|------------------------------------|
| A \ INFORMATIONS GENERALES .....                                | 3                                  |
| A.1 \ DESIGNATION DU BÂTIMENT .....                             | 3                                  |
| A.2 \ DESIGNATION DU DONNEUR D'ORDRE .....                      | 3                                  |
| A.3 \ EXECUTION DE LA MISSION.....                              | 3                                  |
| B \ CACHET DU DIAGNOSTIQUEUR .....                              | 3                                  |
| C \ SOMMAIRE .....                                              | 4                                  |
| D \ CONCLUSIONS .....                                           | 5                                  |
| E \ PROGRAMME DE REPERAGE .....                                 | 5                                  |
| F \ CONDITIONS DE REALISATION DU REPERAGE .....                 | 7                                  |
| G \ RAPPORTS PRECEDENTS.....                                    | 7                                  |
| H \ RESULTATS DETAILLES DU REPERAGE .....                       | 8                                  |
| ANNEXE 1 – PHOTOS DES ELEMENTS AMIANTES ET/OU NON AMIANTES..... | <b>Erreur ! Signet non défini.</b> |
| ANNEXE 3 – PROCES VERBAUX D'ANALYSES.....                       | <b>Erreur ! Signet non défini.</b> |
| ATTESTATION(S).....                                             | 9                                  |
| CERTIFICAT DE COMPETENCES .....                                 | 10                                 |

## D \ CONCLUSIONS

**Dans le cadre de la mission décrite en tête de rapport, il n'a pas été repéré de matériaux et produits susceptibles de contenir de l'amiante**

| PIECE | ETAGE | ELEMENTS | DESCRIPTIF<br>LABORATOIRE | REPERAGE | Echantillon | METHODE | ETAT | RESULTAT |
|-------|-------|----------|---------------------------|----------|-------------|---------|------|----------|
| NEANT |       |          |                           |          |             |         |      |          |

JP : Jugement Personnel, ZPSO : Zone présentant des similitudes d'Ouvrage

### Liste des locaux non visités concernés par les travaux et justification

| PIECE | ETAGE | STATUT DE VISITE |
|-------|-------|------------------|
| NEANT |       |                  |

### Liste des éléments non inspectés et justification

| PIECE | ETAGE | ELEMENTS | REPERAGE | RESULTAT |
|-------|-------|----------|----------|----------|
| NEANT |       |          |          |          |

## E \ PROGRAMME DE REPERAGE

| PIECES<br>CONCERNEES | PERIMETRE<br>DU<br>REPERAGE            | REPERAGE                                          | TRAVAUX                                | ELEMENTS                             | Echantillonnage | REMARQUES<br>PARTICULIERES                                    |
|----------------------|----------------------------------------|---------------------------------------------------|----------------------------------------|--------------------------------------|-----------------|---------------------------------------------------------------|
| Paliers              | LES PARTIES<br>COMMUNES<br>INTERIEURES | Sols                                              | Remplacement<br>des portes<br>palières | Ensemble des<br>éléments<br>impactés | 100%            | remplacement<br>barre de seuil,<br>peut être sur<br>extérieur |
| Entrée               | LOGEMENTS<br>COLLECTIFS                | Portes<br>d'entrées                               | Remplacement<br>des portes<br>palières | Peinture                             | 25%             | a répartir sur la<br>résidence et sur<br>étages               |
| Entrée               | LOGEMENTS<br>COLLECTIFS                | Entre ouvrant<br>et dormant de<br>portes d'entrée | Remplacement<br>des portes<br>palières | Joint<br>d'étanchéité                | 25%             | a répartir sur la<br>résidence et sur<br>étages               |

| PIECES CONCERNEES | PERIMETRE DU REPERAGE | REPERAGE                                           | TRAVAUX                          | ELEMENTS                       | Echantillonnage | REMARQUES PARTICULIERES                   |
|-------------------|-----------------------|----------------------------------------------------|----------------------------------|--------------------------------|-----------------|-------------------------------------------|
| Entrée            | LOGEMENTS COLLECTIFS  | Entre tableau extérieur et bâti de portes d'entrée | Remplacement des portes palières | Joint d'étanchéité             | 25%             | a répartir sur la résidence et sur étages |
| Entrée            | LOGEMENTS COLLECTIFS  | Sol                                                | Remplacement des portes palières | Ensemble des éléments impactés | 100%            | remplacement barre de seuil               |

**ELEMENTS A SONDER OU A ANALYSER NON PRESENTS:**

## F \ CONDITIONS DE REALISATION DU REPERAGE

Le repérage amiante avant travaux, contient les informations sur la présence d'amiante dans les matériaux et produits du bâtiment afin d'informer les intervenants réalisant des activités ou interventions sur des matériaux et/ou équipements susceptibles de libérer des fibres d'amiante selon la liste citée dans le cadre E.

Il consiste à identifier et localiser, par inspections visuelles et investigations approfondies pouvant être destructives, l'ensemble des matériaux et produits contenant de l'amiante incorporés ou faisant indissociablement corps avec les locaux et les zones de l'immeuble objet des travaux.

Lorsque l'absence de marquages spécifiques ou de documents ne permet pas à l'opérateur de repérage d'attester de la présence ou de la non présence d'amiante dans les matériaux et produits, des prélèvements seront effectués afin de déterminer par analyse la présence ou non d'amiante.

Procédures de prélèvement :

Les prélèvements sur des matériaux ou produits susceptibles de contenir de l'amiante sont réalisés en vertu des dispositions du Code du Travail.

Le matériel de prélèvement est adapté à l'opération à réaliser afin de générer le minimum de poussières. Dans le cas où une émission de poussières est prévisible, le matériau ou produit est mouillé à l'eau à l'endroit du prélèvement (sauf risque électrique) et, si nécessaire, une protection est mise en place au sol ; de même, le point de prélèvement est stabilisé après l'opération (pulvérisation de vernis ou de laque, par exemple).

Pour chaque prélèvement, des outils propres et des gants à usage unique sont utilisés afin d'éliminer tout risque de contamination croisée. Dans tous les cas, les équipements de protection individuelle sont à usage unique.

L'accès à la zone à risque (sphère de 1 à 2 mètres autour du point de prélèvement) est interdit pendant l'opération. Si l'accompagnateur doit s'y tenir, il porte les mêmes équipements de protection individuelle que l'opérateur de repérage.

L'échantillon est immédiatement conditionné, après son prélèvement, dans un double emballage individuel étanche.

Les informations sur toutes les conditions existantes au moment du prélèvement susceptible d'influencer l'interprétation des résultats des analyses (environnement du matériau, contamination éventuelle, etc.) seront, le cas échéant, mentionnées dans la fiche d'identification et de cotation en annexe.

Sens du repérage pour évaluer un local :

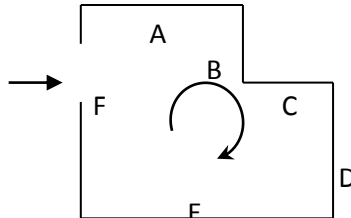

## G \ RAPPORTS PRECEDENTS

NEANT

## H \ RESULTATS DETAILLES DU REPERAGE

LISTE DES LOCAUX / PARTIES D'IMMEUBLE VISITEES/NON VISITEES CONCERNEES PAR LES TRAVAUX ET JUSTIFICATION

| PIECE          | ETAGE | JUSTIFICATION | VISITE | TRAVAUX   |
|----------------|-------|---------------|--------|-----------|
| Débarras       | RC    |               | OUI    | CONCERNEE |
| WC             | RC    |               | OUI    | CONCERNEE |
| Cuisine        | RC    |               | OUI    | CONCERNEE |
| Entrée         | RC    |               | OUI    | CONCERNEE |
| Salle de bains | RC    |               | OUI    | CONCERNEE |
| Séjour         | RC    |               | OUI    | CONCERNEE |
| Chambre        | RC    |               | OUI    | CONCERNEE |

### DESCRIPTION DES REVETEMENTS EN PLACE AU JOUR DE LA VISITE

| PIECE             | ETAGE | MUR1 | MUR2 | MUR3 | MUR4 | PLANCHER<br>BAS | PLANCHER<br>HAUT | PORTES | FENETRE1 | FENETRE2 |
|-------------------|-------|------|------|------|------|-----------------|------------------|--------|----------|----------|
| Débarras          | RC    |      |      |      |      |                 |                  |        |          |          |
| WC                | RC    |      |      |      |      |                 |                  |        |          |          |
| Cuisine           | RC    |      |      |      |      |                 |                  |        |          |          |
| Entrée            | RC    |      |      |      |      | Dalle béton     |                  |        |          |          |
| Salle de<br>bains | RC    |      |      |      |      |                 |                  |        |          |          |
| Séjour            | RC    |      |      |      |      |                 |                  |        |          |          |
| Chambre           | RC    |      |      |      |      |                 |                  |        |          |          |

### LA LISTE DES MATERIAUX OU PRODUITS CONTENANT DE L'AMIANTE, SUR ZONE DE SIMILITUDE D'OUVRAGE ET SUR JUGEMENT PERSONNEL

| PIECE | ETAGE | ELEMENTS | DESCRIPTIF<br>LABORATOIRE | Echantillon | REPERAGE | ETAT | RESULTAT | METHODE |
|-------|-------|----------|---------------------------|-------------|----------|------|----------|---------|
| NEANT |       |          |                           |             |          |      |          |         |

JP : Jugement Personnel, ZPSO : Zone présentant des similitudes d'Ouvrage

### LA LISTE DES MATERIAUX OU PRODUITS CONTENANT DE L'AMIANTE, APRES ANALYSE

| PIECE | ETAGE | ELEMENTS | DESCRIPTIF<br>LABORATOIRE | Echantillon | REPERAGE | ETAT | RESULTAT |
|-------|-------|----------|---------------------------|-------------|----------|------|----------|
| NEANT |       |          |                           |             |          |      |          |

JP : Jugement Personnel, ZPSO : Zone présentant des similitudes d'Ouvrage

### LA LISTE DES MATERIAUX SUSCEPTIBLES DE CONTENIR DE L'AMIANTE, MAIS N'EN CONTENANT PAS.

| PIECE | ETAGE | ELEMENTS | DESCRIPTIF<br>LABORATOIRE | Echantillon | REPERAGE | ETAT | RESULTAT | METHODE |
|-------|-------|----------|---------------------------|-------------|----------|------|----------|---------|
|       |       |          |                           |             |          |      |          |         |

JP : Jugement Personnel, ZPSO : Zone présentant des similitudes d'Ouvrage



## ATTESTATION(S)



**réinventons / notre métier** AXA

**Votre attestation Responsabilité Civile**

AXA France IARD atteste que :

**EXPERT HABITAT ET INDUSTRIE INGENIERIE**  
21 ROUTE D'ALBERT  
62450 AVESNES LES BAPAUME

Est titulaire du contrat d'assurance n° 10063271004 ayant pris effet le 01/03/2018.  
Ce contrat garantit les conséquences pécuniaires de la Responsabilité civile pouvant lui incomber du fait de l'exercice des activités suivantes :

DIAGNOSTICS TECHNIQUES IMMOBILIERS OBLIGATOIRES, REALISES DANS LE CADRE DE LA CONSTITUTION DU DOSSIER TECHNIQUE IMMOBILIER ET/OU AUTRES  
DIAGNOSTICS ET MISSIONS REALISES EN DEHORS DU DOSSIER TECHNIQUE, TELS QUE FIGURANT DANS LA LISTE LIMITATIVE CI-DESSOUS :  
ETAT MENTIONNANT LA PRESENCE OU L'ABSENCE DE MATERIAUX CONTENANT DE L'AMIANTE  
DIAGNOSTIC TECHNIQUE AMIANTE  
DIAGNOSTIC AMIANTE PARTIES PRIMATIVES  
CONTROLE PERIODIQUE (AMIANTE)  
CONTROLE VISUEL APRES TRAVAUX (PLOMB - AMIANTE)  
REPERAGE AMIANTE AVANT/ APRES TRAVAUX ET DEMOLITION  
REPERAGE AMIANTE ET D'HAP SUR SURFACE BITUMEE ET ENROBES  
DIAGNOSTIC PLOMB DANS L'EAU  
CONSTAT DES RISQUES D'EXPOSITION AU PLOMB (CREP)  
DIAGNOSTIC DE RISQUE D'INTOXICATION AU PLOMB DANS LES PEINTURES (DRIPP)  
RECHERCHE DE PLOMB AVANT TRAVAUX / DEMOLITION  
ETAT RELATIF A LA PRESENCE DE TERMITES  
ETAT PARASITAIRE (MURILLES, VILLETES, LYCTUS)  
INFORMATION SUR LA PRESENCE DE RISQUE DE MERULE (LOI ALUR)  
MESURAGE LOI CAREZ ET LOI BOUTIN  
CALCULS DES MILLIEMES - TANTIEMES DE COPROPRIETE ET REALISATION DE PLANS ASSOCIES SELON LES TEXTES SUIVANTS : LOI 65-567 DU 10 JUILLET 1965,  
DECRET 67-223 DU 17 MARS 1967, DECRET 2004-479 du 27 mai 2004 ET SUIVANTS FIXANT LE STATUT DE LA COPROPRIETE DES IMMEUBLES BATS.  
ETAT DE L'INSTALLATION INTERIEURE DE GAZ  
ETAT DES RISQUES NATURELS, MINIERES ET TECHNOLOGIQUES (ENRNM)  
DIAGNOSTIC DE PERFORMANCE ENERGETIQUE  
DPE INDIVIDUEL POUR MAISONS INDIVIDUELLES, APPARTEMENTS ET LOTS TERTIAIRES AFFECTES A DES IMMEUBLES A USAGE PRINCIPAL D'HABITATION, AINSI  
QUE LES ATTESTATIONS DE PRISE EN COMPTE DE LA REGLEMENTATION THERMIQUE.  
ETAT DE L'INSTALLATION INTERIEURE D'ELECTRICITE.  
ETUDE REGLEMENTATION THERMIQUE 2005 ET 2012.  
DOCUMENT ETABLI A L'ISSUE DU CONTROLE DES INSTALLATIONS D'ASSAINISSEMENT NON COLLECTIF  
DIAGNOSTIC ASSAINISSEMENT AUTONOME ET COLLECTIF  
ETAT DES LIEUX LOCATIFS  
DIAGNOSTIC DE SECURITE PISCINE  
CERTIFICAT DE DECENDE ET CERTIFICAT DE TRAVAIL DE REHABILITATION  
DIAGNOSTIC POUR OBTENTION DE PRET A TAUX ZERO  
INFILTROMETRIE - MESURES DE PERMEABILITE DU BATIMENT ET DES RESEAUX AERAIQUES  
THERMOGRAPHIE INFRAROUGE  
DIAGNOSTIC RADON : UNIQUEMENT POUR MAISONS INDIVIDUELLES ET IMMEUBLES D'HABITATION, A L'EXCLUSION DES ERP.  
DIAGNOSTIC DANS LE CADRE DE LA LOI SRU AVANT MISE EN COPROPRIETE  
DIAGNOSTIC DECHETS DE CHANTIER - ARTICLES R 111-43 A R 111-49 DU CODE DE LA CONSTRUCTION ET DE L'HABITATION  
DOCUMENT UNIQUE D'EVALUATION DES RISQUES COPROPRIETE - Articles L 230-2, III, R 230-1 DU CODE DU TRAVAIL  
DIAGNOSTIC TECHNIQUE GLOBAL (DTG) POUR LES COPROPRIETES - LOI N° 2014-366 POUR L'ACCES AU LOGEMENT ET UN URBANISME RENOVE « ALUR », A  
L'EXCLUSION DE MISSIONS RELEVANT D'UN PROFESSIONNEL DE LA VENTE OU DE LA LOCATION DE BIENS IMMOBILIERS.  
DIAGNOSTIC ACCESSIBILITE HANDICAPES  
EXPERTISE EN VALEUR VENALE ET LOCATIVE (SOUS RESERVE D'OBTENTION DE FORMATION)  
ETAT DESCRIPTIF DE DIVISION

**La garantie Responsabilité civile professionnelle s'exerce à concurrence de 5 000 000 € par année d'assurance.**

La présente attestation est valable du 01/03/2018 au 01/01/2019 et ne peut engager l'assureur au-delà des limites et conditions du contrat auquel elle se réfère.  
Ce contrat permet à l'assuré de satisfaire à l'obligation d'assurance de responsabilité civile professionnelle résultant des dispositions de l'article R273-2 du Code de la Construction et de l'Habitat (décret n° 2006-1131 du 5 septembre 2006 relatif aux diagnostics techniques immobiliers) pour l'établissement des documents visés à l'article L271-4 du dit Code.  
L'assuré doit être titulaire d'une certification de compétence en cours de validité délivrée par un organisme agréé dans le domaine de la construction ou employer des salariés ou être constitué de personnes physiques qui disposent de ladite certification de compétence en cours de validité pour l'établissement des documents visés aux articles L271-4 et L134-1 du code de la Construction et de l'Habitat.  
A défaut la garantie n'est pas acquise.

Le présent document, établi par AXA, est valable jusqu'au 01/01/2019 sous réserve du paiement des cotisations. Il a pour objet d'attester l'existence d'un contrat. Il ne constitue toutefois pas une présomption d'application des garanties et ne peut engager AXA au-delà des clauses, conditions et limites du contrat auquel il se réfère. Les exceptions de garantie opposables au souscripteur le sont également aux bénéficiaires de l'indemnité (résiliation, nullité, règle proportionnelle, exclusions, déchéances, ...).

Toute adjonction autre que le cachet et la signature du représentant de la Société est réputée non écrite.

Fait à Pessac, le 15/02/2018 - Pour la Compagnie,

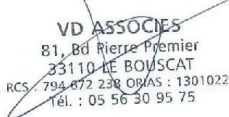

**VD ASSOCIES**  
81, Bd Pierre Premier  
33110 LE BOUSCAT  
RCS 794 672 238 ORIAS : 13010220  
Tél. : 05 56 30 95 75

PEFC 10-31-1483 / Certified PEFC  
NF 004072 12 2010 (S)

# CERTIFICAT DE COMPETENCES



**Certificat**  
 Attribué à  
**Monsieur Guillaume ROGEZ**

Bureau Veritas Certification certifie que les compétences de la personne mentionnée ci-dessus répondent aux exigences des arrêtés relatifs aux critères de certification de compétences ci-dessous pris en application des articles L271-6 et R 271.1 du Code de la Construction et de l'Habitation et relatifs aux critères de compétence des personnes physiques réalisant des dossiers de diagnostics techniques tels que définis à l'article L271-4 du code précité.

| DOMAINES TECHNIQUES         |                                                                                                                                                                                                                                                                                                                                                                        |                         |
|-----------------------------|------------------------------------------------------------------------------------------------------------------------------------------------------------------------------------------------------------------------------------------------------------------------------------------------------------------------------------------------------------------------|-------------------------|
| Références des arrêtés      | Date de Certification originale                                                                                                                                                                                                                                                                                                                                        | Validité du certificat* |
| <b>Amiante sans mention</b> | Arrêté du 25 juillet 2016 définissant les critères de certification des compétences des personnes physiques opérateurs de repérages, d'évaluation périodique de l'état de conservation des matériaux et produits contenant de l'amiante, et d'examen visuel après travaux dans les immeubles bâtis et les critères d'accréditation des organismes de certification     | 09/10/2017 08/10/2022   |
| <b>Electricité</b>          | Arrêté du 8 juillet 2008 modifié définissant les critères de certification des compétences des personnes physiques réalisant l'état de l'installation intérieure d'électricité et les critères d'accréditation des organismes de certification                                                                                                                         | 25/10/2017 24/10/2022   |
| <b>Gaz</b>                  | Arrêté du 6 avril 2007 modifié définissant les critères de certification des compétences des personnes physiques réalisant l'état de l'installation intérieure de gaz et les critères d'accréditation des organismes de certification                                                                                                                                  | 25/10/2017 24/10/2022   |
| <b>Plomb sans mention</b>   | Arrêté du 21 novembre 2006 modifié définissant les critères de certification des compétences des personnes physiques opérateurs des constats de risque d'exposition au plomb, des diagnostics du risque d'intoxication par le plomb des peintures ou des contrôles après travaux en présence de plomb, et les critères d'accréditation des organismes de certification | 09/10/2017 08/10/2022   |
| <b>Termites métropole</b>   | Arrêté du 30 octobre 2008 modifié définissant les critères de certification des compétences des personnes physiques réalisant l'état relatif à la présence de termites dans le bâtiment et les critères d'accréditation des organismes de certification                                                                                                                | 09/10/2017 08/10/2022   |

Date : 25/10/2017

**Jacques MATHÉLON - Directeur Général**

Número de certificat : 8073002

\* Sous réserve du respect des dispositions contractuelles et des résultats positifs des surveillances réalisées, ce certificat est valable jusqu'au : voir ci-dessus

Des informations supplémentaires concernant le périmètre de ce certificat ainsi que l'applicabilité des exigences du référentiel peuvent être obtenues en consultant l'organisme.

Pour vérifier la validité de ce certificat, vous pouvez aller sur [www.bureauveritas.fr/certification-disg](http://www.bureauveritas.fr/certification-disg)

Adresse de l'organisme certificateur : Bureau Veritas Certification France  
60, avenue du Général de Gaulle – Immeuble Le Guillaumet - 92046 Paris La Défense



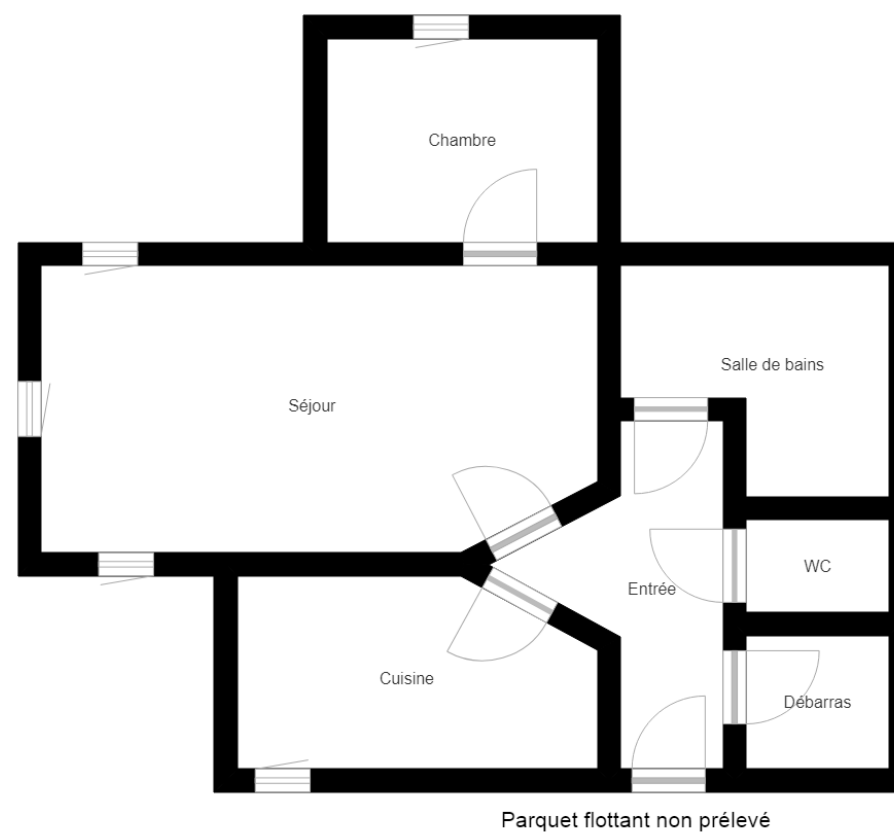

|  |                                                            |
|--|------------------------------------------------------------|
|  | Cloisons Plaques de plâtre                                 |
|  | Murs Bois                                                  |
|  | Murs Brique                                                |
|  | Murs périphériques / Plaques de plâtre                     |
|  | Murs carreaux de plâtre                                    |
|  | Murs Béton / Enduit                                        |
|  | Murs porteurs et/ou mur de refend / Plaques de plâtre      |
|  | Murs périphériques / Doublage (plaque de plâtre + isolant) |
|  | Torchis                                                    |
|  | Murs Amiantés                                              |
|  | Murs Brique / Enduit                                       |
|  | Murs Brique plâtrière                                      |
|  | Murs Pierre                                                |
|  |                                                            |

|  |                                           |
|--|-------------------------------------------|
|  | Prélèvements de sol amiantés              |
|  | Prélèvements de sol non amiantés          |
|  | Prélèvements de plafonds amiantés         |
|  | Prélèvements de plafonds non amiantés     |
|  | Prélèvements de murs amiantés             |
|  | Prélèvements de murs non amiantés         |
|  | Autres types de prélèvements amiantés     |
|  | Autres types de prélèvements non amiantés |
|  | Sol amianté                               |
|  | Plafond amianté                           |
|  | Sol et Plafond amiantés                   |